

باید آی پی سرور مرکز را از حالت داینامیک به حالت استاتیک تبدیل کنید برای این کار باید:

۱. بر روی Network در قسمت Notification area کلیک کرده و گزینه Open Network and Sharing Center را انتخاب کنید تا صفحه زیر باز شود.

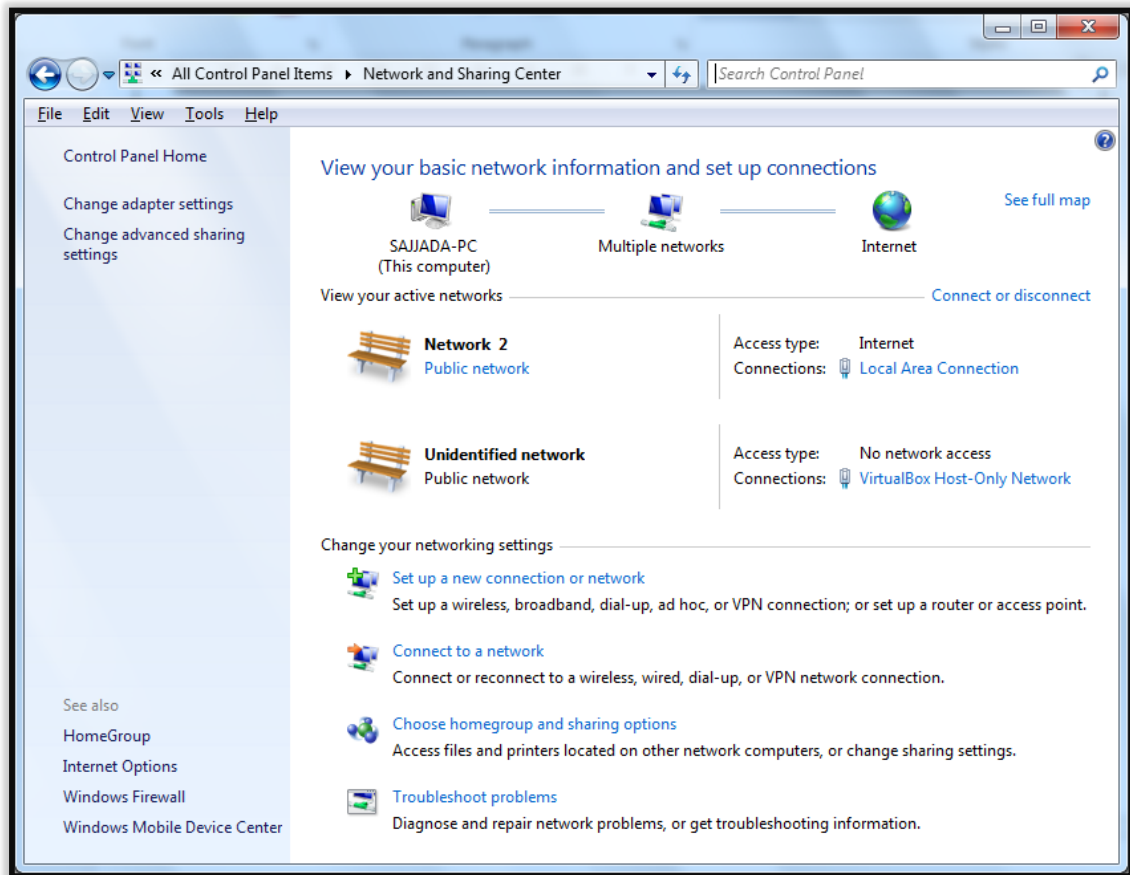

۲. بر روی Local Area Connection کلیک کرده تا صفحه زیر باز شود.

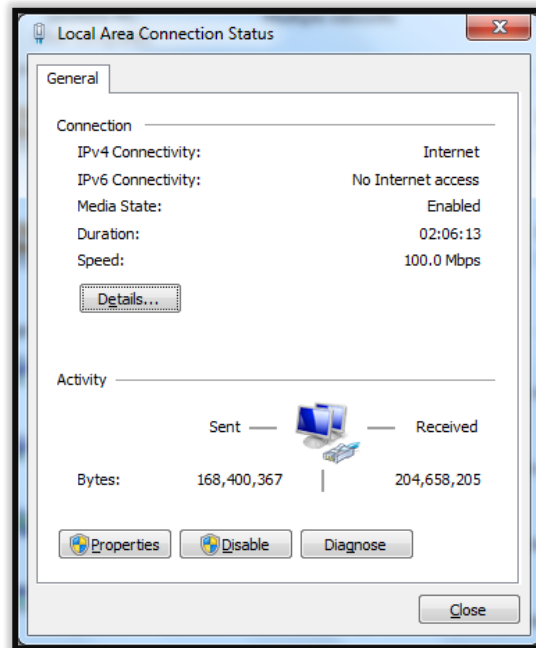

۳. با کلیک بر روی گزینه Properties صفحه زیر باز خواهد شد.

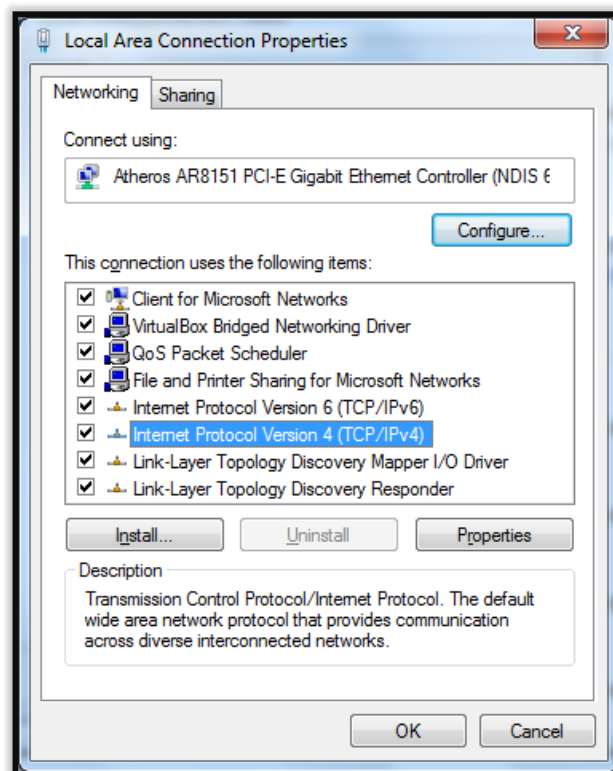

۴. در صفحه باز شده گزینه Internet Protocol Version 4 (TCP/IPv4) را انتخاب کرده و بر روی دکمه Properties کلیک کنید تا صفحه زیر باز شود.

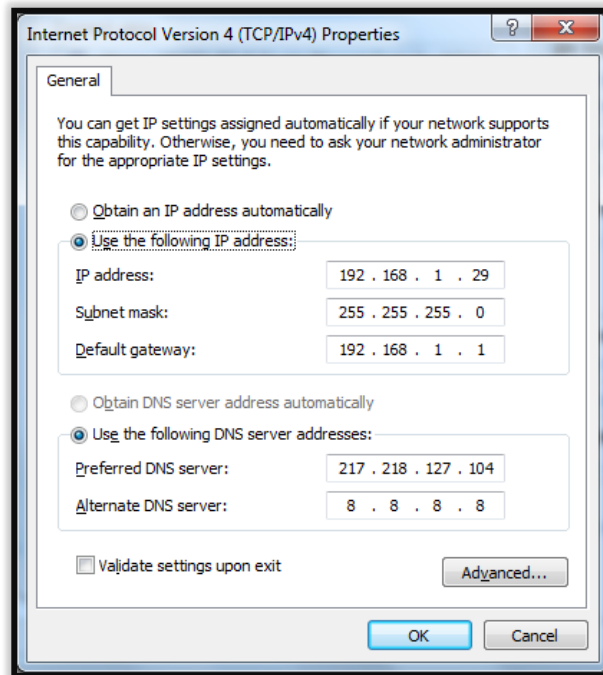

۵. در صفحه باز شده باید رادیوی Use the following IP address را فعال کرده و آی پی مورد نظر را وارد کنید و در قسمت Use the following DNS server address را وارد کرده و بر روی گزینه OK کلیک کنید تا آی پی شما استاتیک باشد.